



การไฟฟ้าส่วนภูมิภาค
PROVINCIAL ELECTRICITY AUTHORITY

เลขที่ ก.๓ อทง.(บพ.) ๑๓๕๗ / ๒๕๖๒
ชื่อผู้รับ นายถักพงษ์ วงษ์พันธุ์ทา
ชื่อผู้ส่ง นายอุทัย ศิริไพบูลย์

วันที่ ๑๔ มีนาคม ๒๕๖๒
ตำแหน่ง อก.ปป.(ก.๓)
ตำแหน่ง ผจก.กฟอ.อุทอง

ด้วยการไฟฟ้า กฟอ.อุทอง จะขอตัดไฟเพื่อปฏิบัติงานในระบบจำหน่ายแรงสูงสถานีไฟฟ้า อุทอง ตามแผนผังสังเขปแนบ
จำนวน ๔ แผ่น ดังนี้

ที่	ฟีดเดอร์	วัน/เดือน/ปี	ตั้งแต่เวลา	ถึงเวลา	ลักษณะงานที่ปฏิบัติ/บริเวณ	จาก	ถึง	ผู้ควบคุมงาน
๑.	F๖ อุทอง	๒๑-๒๒ มี.ค. ๒๕๖๒	๐๘.๓๐	๑๗.๐๐	ย้ายโหนดเพื่อดำเนินการตัด DDE เพื่อย้ายสายไฟฟ้าแรงสูง ใกล้อาคาร บริเวณตลาดสระ ยายโสม	DDE สะพานลอย หน้าวัดสระ ยายโสม	จุดตัด DDE กลางสแปน จุด A	นายวัฒนา อนุศรี หม.ปป. ๐๘๑-๘๐๖๑๕๓๓

พื้นที่ที่มีผู้ใช้ไฟได้รับผลกระทบ(ไฟดับ).....ไม่มี.....

ผู้ประสานงานการดับไฟ ชื่อ นายวัฒนา อนุศรี ตำแหน่ง หม.ปป.กฟอ.อุทอง โทร ๐๘๑-๘๐๖๑๕๓๓

พื้นที่ ที่ขอตัดไฟปฏิบัติงานมีสายเคเบิลใยแก้วนำแสงของ กฟภ. (หากมีโอกาสชำรุด ผศส.กรส.(ก.๓) จะไปตรวจสอบก่อนปฏิบัติงาน)

๑. มีสายเคเบิลใยแก้วนำแสง ๑.๑ มีโอกาสชำรุด ๑.๒ ไม่มีโอกาสชำรุด
๒. ไม่มีสายเคเบิลใยแก้วนำแสง

(นายอุทัย ศิริไพบูลย์)

ตำแหน่ง ผจก.กฟอ.อุทอง

สำหรับแผนกควบคุมการจ่ายไฟ (ผคฟ.) กฟภ.๓

เรียน อก.ปป.(ก.๓)

ผคฟ. พิจารณาแล้วเห็นควร

อนุมัติให้ดับไฟตามคำขอชื่อ.....ฟีดเดอร์.....จาก.....ถึง.....
ในวันที่.....ตั้งแต่เวลา.....น. ถึง.....น. ตามใบสั่งทำสวิชชิงเลขที่.....

อนุมัติให้ดับไฟตามคำขอชื่อ.....ฟีดเดอร์.....จาก.....ถึง.....
ในวันที่.....ตั้งแต่เวลา.....น. ถึง.....น. ตามใบสั่งทำสวิชชิงเลขที่.....

พนักงานศูนย์ฯ นาย.....ประสานงานการขอตัดไฟกับ.....

(.....)

สำหรับผู้อนุมัติ

ที่ ก.๓ กปป.(คฟ.)

เรียน ผจก.....

อก.บช.(ก.๓), อก.วว.(ก.๓)

อนุมัติ และแจ้ง จป. เพื่อตรวจสอบความปลอดภัย
พร้อมทั้งลงข้อมูลแจ้งแผนดับไฟลงใน www.pea.co.th

ขั้นตอนการสวิชชิง.....แผ่น

แผนผังแนบ.....แผ่น

ผจก.....(สถานี.....)

เพื่อทราบ และจัดพนักงานเข้าปฏิบัติงานร่วมกับศูนย์ฯ นครปฐม
ตั้งแต่วันที่.....น. เป็นต้นไป จนกว่างานจะแล้วเสร็จ

สถานะจ่ายไฟตอนปฏิบัติงาน

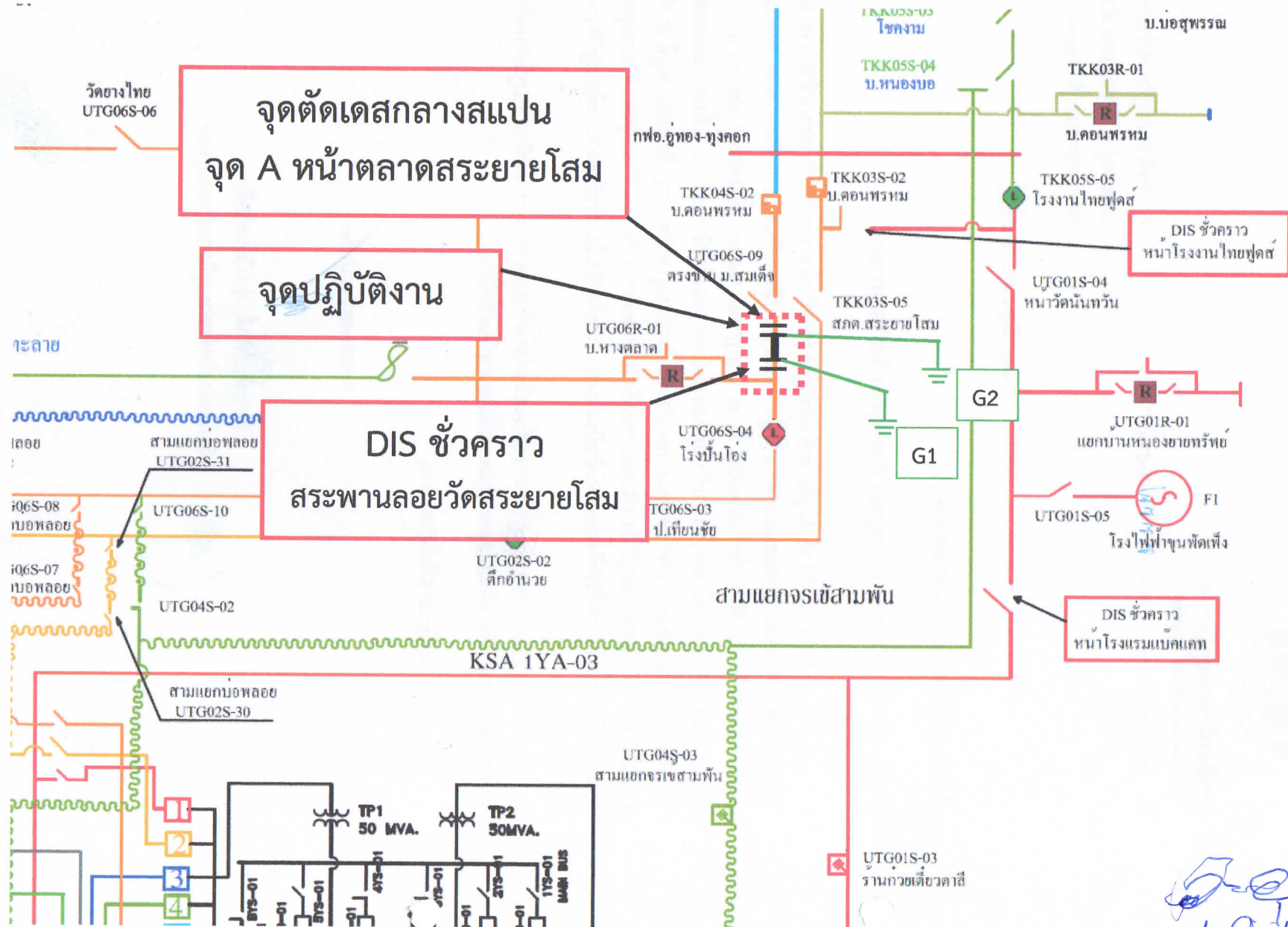

14/9/20

ขั้นตอนการปฏิบัติงาน

วันที่ ๒๑ มีนาคม ๒๕๖๑

๑. สืบ SF๖ ดอนพรหม รหัส TKK๐๔S-๐๒ เข้า
๒. ปลด DIS ชั่วคราว บริเวณสะพานลอยวัดสระยายโสม ออก
๓. ปลดโหดหม้อแปลง ออก ๑ เครื่อง
๔. ยอทไลน์กระเช้า ตัด เดสกลางสแปน หน้าตลาดสระยายโสม ออก
๕. สืบ DIS ชั่วคราว บริเวณสะพานลอยวัดสระยายโสม เข้า พร้อมจ่ายไฟให้หม้อแปลง

วันที่ ๒๒ มีนาคม ๒๕๖๑

๑. ปลดโหดหม้อแปลง ออก ๑ เครื่อง
๒. ปลด DIS ชั่วคราว บริเวณสะพานลอยวัดสระยายโสม ออก
๓. ตรวจสอบแรงดัน ซ็อกทาวด์ และดำเนินการย้ายคอน ป.ปลา



He D.a.bz



**แบบตรวจสอบหาจุดอันตรายในการปฏิบัติงาน
(Job Hazard Plan)**

วัน/เดือน/ปี ๒๑-๒๒ มีนาคม ๒๕๖๒

งานที่ปฏิบัติ.....ย้ายโหลดเพื่อดำเนินการตัด DDE เพื่อย้ายสายไฟฟ้าแรงสูงใกล้อาคาร บริเวณตลาดสระยายโสม
สถานที่.....ตลาดสระยายโสม.....

ตรวจสอบอุปกรณ์ความปลอดภัย

มี	ไม่มี		เพียงพอ	ไม่เพียงพอ	หมายเหตุ
<input checked="" type="checkbox"/>	<input type="checkbox"/>	Voltage Detector.....๒.....ตัว	<input checked="" type="checkbox"/>	<input type="checkbox"/>
<input checked="" type="checkbox"/>	<input type="checkbox"/>	ชุดต่อสายลงดิน.....๒.....ชุด	<input checked="" type="checkbox"/>	<input type="checkbox"/>
<input checked="" type="checkbox"/>	<input type="checkbox"/>	กรวยยาง.....๔๐.....อัน	<input checked="" type="checkbox"/>	<input type="checkbox"/>
<input checked="" type="checkbox"/>	<input type="checkbox"/>	ป้ายกั้นทางเตือนอันตราย.....๒.....ชุด	<input checked="" type="checkbox"/>	<input type="checkbox"/>
<input checked="" type="checkbox"/>	<input type="checkbox"/>	ป้ายแขวนห้ามสับสวิตช์.....๒.....อัน	<input checked="" type="checkbox"/>	<input type="checkbox"/>
<input type="checkbox"/>	<input type="checkbox"/>	อื่นๆ	<input type="checkbox"/>	<input type="checkbox"/>

อันตรายที่ตรวจสอบ	วิธีควบคุม / ป้องกัน	หมายเหตุ
๑.จุดที่ปฏิบัติงานอยู่ติดกับถนนหลวง	- ก่อนเริ่มปฏิบัติงานให้มีการ ตั้งป้าย วางกรวยยางบริเวณรอบๆจุดปฏิบัติงาน	
๒.สายเคเบิลโทรศัพท์	-ใช้ความระมัดระวัง ในการขึ้นปฏิบัติงาน	
๓.อุปกรณ์ป้องกันภัยส่วนบุคคล (PPE)	- ให้ผู้ปฏิบัติงานสวมใส่ PPE ให้ครบถ้วน	
๔.ระบบไฟฟ้าแรงต่ำ	-ก่อนขึ้นปฏิบัติงาน ให้ตรวจสอบแรงดันไฟฟ้าด้วย Voltage Detector	
๕.ระบบไฟฟ้าแรงสูง	-ก่อนปฏิบัติงาน ให้ตรวจสอบแรงดันไฟฟ้าด้วย Voltage Detector และทำการช็อตกราวด์ หัว-ท้าย จุดปฏิบัติงาน - ให้ปฏิบัติงานด้วยความระมัดระวัง ใช้เครื่องมืออุปกรณ์ให้เหมาะสมกับงาน	

เรียน ผจก.กฟอ.อุทอง
เพื่อโปรดทราบและ
ดำเนินการต่อไป

.....

นายวัฒนา อนุศรี
(ผู้ควบคุมงาน)

****แบบฟอร์มนี้ให้เก็บเข้าแฟ้มงาน****